ADRESSES UTILES

France Alzheimer 52
5 rue Paul Valéry, 52000 Chaumont
03 25 01 27 79

Conseil Départemental
1 rue du Commandant Hugueny,
52000 Chaumont - 03 25 32 88 88

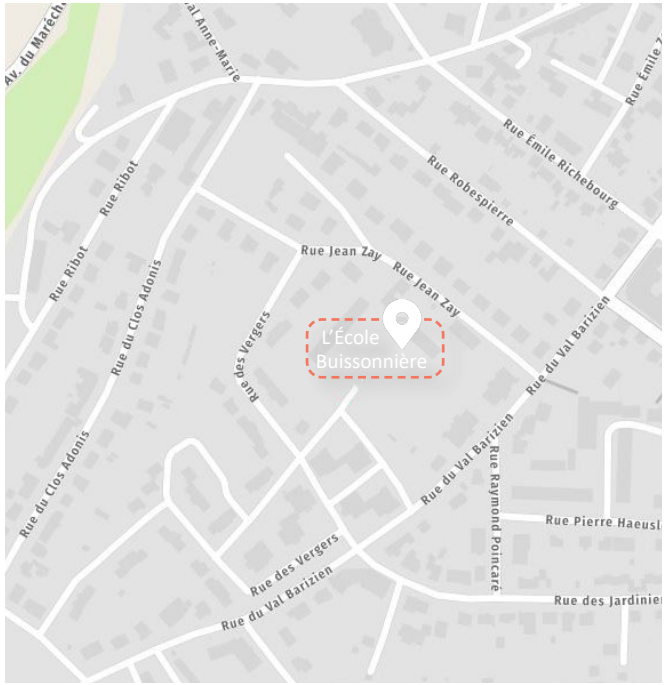

Accueil de jour « L'École Buissonnière »

03 25 02 65 10

21 rue Jean Zay
52000 Chaumont

UN ÉTABLISSEMENT DU GHT CŒUR GRAND EST

ACCUEIL DE JOUR

L'École Buissonnière

pour personnes atteintes de la maladie d'Alzheimer ou apparentée

03 25 02 65 10

CH HAUTE-MARNE

POUR QUI ?

L'accueil de jour s'adresse aux personnes vivant à domicile et présentant des troubles de la mémoire liés à la maladie d'Alzheimer.

POUR QUOI ?

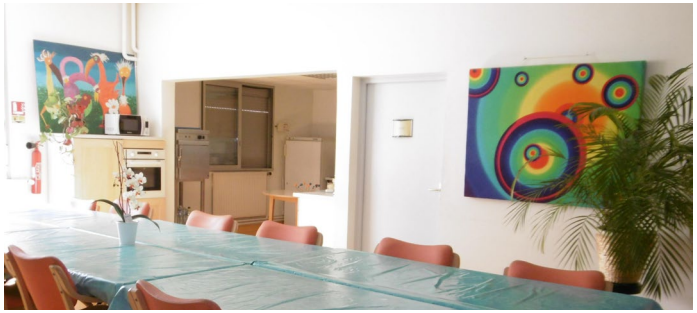

- **Encourager les liens sociaux,** l'estime de soi et rompre l'isolement.
- **Favoriser l'autonomie** afin de préserver le maintien à domicile le plus longtemps possible.
- **Soulager et soutenir les aidants** (famille, amis, voisins...) en leur offrant du temps libre.
- **Permettre de retarder** une éventuelle entrée en institution et préparer la personne, ainsi que sa famille.

Ces locaux ont été spécifiquement aménagés pour la prise en soins des personnes âgées présentant des troubles cognitifs.

Ils disposent d'un jardin d'agrément ainsi que d'une pelouse arborée.

COMMENT ?

Activités COGNITIVES

Ateliers cuisine, mémoire, jeux de société

Activités SOCIALES

Sorties : cinéma, exposition, musée, pique-nique, visite de monument...

Activités SENSORIELLES

Relaxation, chant, jardinage...

Activités MOTRICES

Tricot, gym douce, couture, bricolage...

Les activités proposées sont alternées avec des temps de repos, dans le respect des rythmes et habitudes de chacun.

Les personnes peuvent venir une à cinq fois par semaine, en accord avec le médecin du centre, ainsi qu'en fonction des places disponibles.

Ouverture

du lundi au vendredi de 09H30 à 16H30
fermeture le week-end
et les jours fériés

Contact

Nous vous invitons à prendre rendez-vous avec la structure pour une visite avant l'admission, ceci afin d'établir le dossier médical et administratif au 03 25 02 65 10

INSCRIPTION & RENSEIGNEMENTS

L'École Buissonnière est située dans l'ancienne école Jean Zay. Le transport aller/retour est organisé par l'établissement.

Les tarifs

Le prix de journée comprend les frais de transport, toutes les activités (internes et externes), le déjeuner et les collations. Les frais de séjour peuvent être intégrés dans le plan d'aide à la personne, au titre de l'APA. Se renseigner auprès du Conseil Départemental.