

QU'EST CE QUE LE CAMSP ?

Le CAMSP est un centre de consultations, de ressources et de soins ambulatoires pour les enfants de 0 à 6 ans, qui présentent des difficultés dans leur développement

POUR QUEL ENFANT ?

Le CAMSP accueille les enfants présentant :

- **Une histoire périnatale nécessitant une surveillance particulière du développement neuro-moteur, sensoriel et intellectuel** (grande prématurité ou difficultés néo natales).
- **Une maladie avérée**, connue dès la période néonatale susceptible d'entraîner des handicaps.
- **Un retard de développement** : troubles neuro-moteurs, sensoriels, psycho-affectifs liés à une maladie entraînant des difficultés d'adaptation dans la vie quotidienne.
- **Des troubles en rapport avec des perturbations socio-familiales graves** (santé, ressources).

En cas d'interrogation sur le développement de l'enfant, les parents peuvent prendre contact avec le CAMSP.



SITE DE SAINT-DIZIER

Rue Albert Schweitzer
Centre Hospitalier Saint-Dizier Geneviève
de Gaulle Anthonioz
52 115 Saint-Dizier Cedex
03 25 05 98 87
camsp@stdizier@chhm.fr



SITE DE CHAUMONT

12 rue du vieux moulin
52 000 Chaumont
03 25 03 84 10
camsp-chaumont@chhm.fr



CENTRE D'ACTION
MÉDICO-SOCIALE
PRÉCOCE

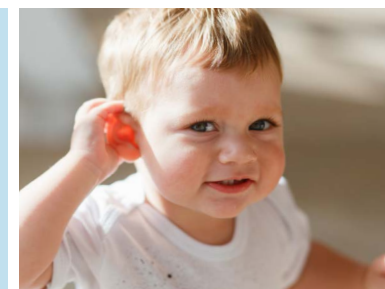

CENTRE D'ACTION
MÉDICO-SOCIALE
PRÉCOCE (CAMSP)

Haute-Marne : 1 CAMSP - 2 antennes
Saint-Dizier et Chaumont

UN ÉTABLISSEMENT DU
GHT CŒUR GRAND EST

HAUTE-MARNE

PRINCIPES DE BASE

Intervenir aussi précocement que possible & travailler avec l'environnement de l'enfant (famille, garderie, école...)

NOS MISSIONS

DÉPISTER & DIAGNOSTIQUER

Une prise en charge précoce des difficultés permet un meilleur développement de l'enfant. Un bilan est établi et permet de proposer à l'enfant et sa famille une prise en soins personnalisée et coordonnée.

ÉVALUER

ACCOMPAGNER & PRÉVENIR

- Assurer des actions de prévention
- Apporter un soutien, une écoute aux parents et répondre à leurs questions.
- Construire avec l'enfant et les parents un cadre thérapeutique, éducatif et coordonner les soins. Le CAMSP propose des actions d'éducation et de soutien.
- Aider à l'intégration sociale grâce à un travail de partenariat avec les services de soins, de vie (crèche), d'enseignement (école).
- Si l'adaptation sur un lieu de vie ordinaire s'avère difficile, il élabore avec la famille, un projet d'orientation en éducation spéciale en lien avec les partenaires (SESSAD, IME...).

LES SOINS

Les soins sont assurés par une équipe pluri-professionnelle composée de* :

- pédiatre
- pédopsychiatre
- cadre de santé
- psychomotricien
- orthophoniste
- psychologue
- éducateur spécialisé
- éducateur jeunes enfants
- ergothérapeute
- kinésithérapeute
- assistante sociale
- secrétaire

Le travail d'équipe va permettre d'élaborer, en partenariat avec la famille, **un projet de soins individualisé, prenant en considération les ressources et les difficultés repérées chez l'enfant.**

**La composition de l'équipe est différente selon l'antenne*

Le CAMSP est une structure médico-sociale

Le CAMSP assure des actions préventives, diagnostiques et thérapeutiques

Une équipe pluri-professionnelle est au service des enfants de 0 à 6 ans et de leur famille

La consultation au CAMSP se fait sur rendez-vous :
le secrétariat du CAMSP est ouvert de 09H00 à 12H00 et de 13H00 à 17H00

Le CAMSP est géré par le Centre Hospitalier de la Haute-Marne André Breton :

**Carrefour Henri Rollin BP 142
52108 Saint-Dizier
03 25 56 83 83**

